

## Neuerungen novaTime 4.2.01

### Freigabe für Windows 8

Für die Installationsvarianten 32-bit und 64-bit unter Windows 8 ist novaTime 4.2.01 getestet und freigegeben. Die novaTime-Software erhielt in diesem Zusammenhang grafische Aufwertungen.

### Anpassung des ZDB-Servers



Der Server Status wird jetzt in 4 Stufen dargestellt:

- grau Der ZDB-Server ist nicht gestartet bzw. wurde gestoppt;
- gelb Der ZDB-Server führt Berechnungen durch;
- grün Der ZDB-Server läuft;
- rot Der ZDB-Server hat einen Fehler festgestellt und ist intern gestoppt.

### Erweiterung Personaldaten Import-Export Schnittstelle

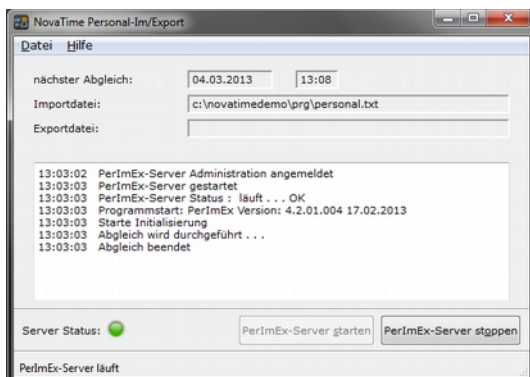

Neben einer dem ZDB-Server angepaßten Benutzeroberfläche kann die Schnittstelle jetzt auch als Windows-Dienst betrieben werden. Der Einlese- und Ausgabeumfang wurde erheblich erweitert. Datensätze, die mit einem Semikolon getrennt sind, können jetzt auch verarbeitet werden.

### Aktives Textfeld

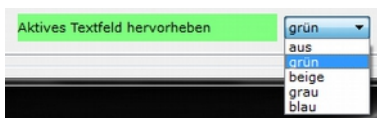

Für eine individuell ansprechende Darstellung können aktive Datenfelder jetzt mit einer von vier Farben hinterleuchtet werden.

### Listenausgabe Client

Es ist nun möglich, die Anzahl der Vormonate in der Listenausgabe jeweils getrennt in novaTime-Client und Workflow einzuschränken.

### Erweiterte Anmeldungsautomatik

Die novaTime-Anmeldungsautomatik kann nun getrennt nach novaTime-Client, Workflow und Lampentableau konfiguriert werden.

## User-Verwaltung Dateneinsicht

Neben den bekannten Eingrenzungen auf Abteilung, Zweigstelle, Kostenstelle etc. können jetzt bis zu acht frei definierbare Zusatzgruppierungen zur Datenstrukturierung/-eingrenzung genutzt werden.

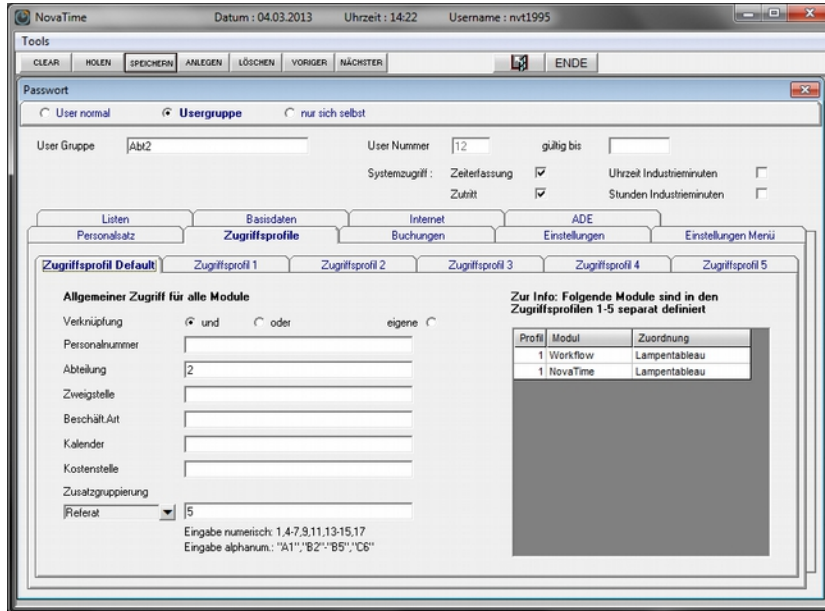

Zusätzlich stehen jetzt bis zu 5 Profile pro User zur Verfügung, um die Zugriffsberechtigungen noch feiner steuern zu können. Hier können jeweils bis zu 40 Module separat zugriffstechnisch definiert werden. So läßt sich jetzt ohne weiteres der Zugriff auf Journale nur einer Abteilung einschränken und gleichzeitig eine abteilungsübergreifende Einsicht im Lampentableau ermöglichen.

Es ist nun auch möglich, User-Daten für Archivierungs- / Auswertungszwecke per csv-Datei zu exportieren.

## Bemerkungsfeld Personalstamm

Sollten Einträge in den Bemerkungsfeldern (Bemerkung, manuelle Korrektur etc.) vorhanden sein, werden diese grün hinterleuchtet.

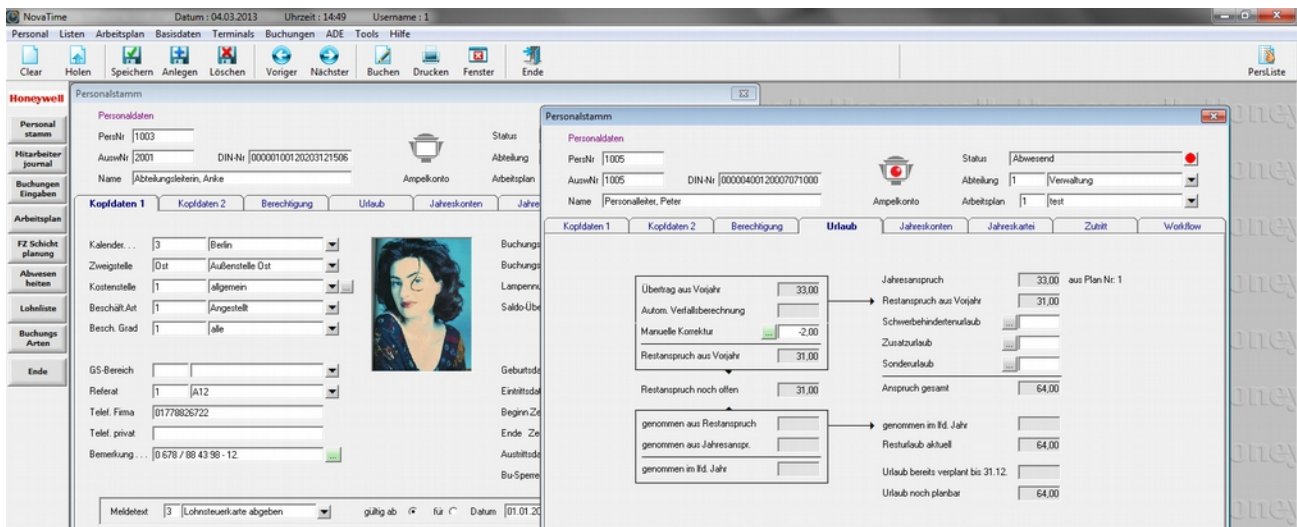

## Urlaubsverwaltung Austritt

Die Deaktivierung der Urlaubsverwaltung beim Überschreiten des Austrittsdatums wird durch einen Hinweistext verdeutlicht.

## Arbeitsplan / Tagesplan

Nunmehr sind bis zu 9999 Arbeitspläne / Tagespläne verwaltbar.

## Zeitgutschrift mit Buchung

Gutschriften bei Kommen und Gehen Buchungen können jetzt auf Bildschirm- und Internetterminals begrenzt werden.

## Ampelkonto

Neben dem Gesamtsaldo können jetzt bis zu drei (weitere) individuelle Referenzkonten definiert werden.

## E-Mail-Benachrichtigung bei Abwesenheit

Unabhängig vom Workflow können jetzt bis zu vier Personen vom Beginn und / oder Ende einer gebuchten Abwesenheit per E-Mail informiert werden.

## Druck Mitarbeiterjournal

Es besteht nun die Möglichkeit, bei der Auswahl mehrerer Datensätze alle Journale über ein PDF-Dokument auszudrucken.

## Buchungssperre für Vergangenheitskorrekturen

Mit novaTime können jetzt Korrekturen unterbunden werden, die über ein gesetztes Datum hinaus in die Vergangenheit erfolgen sollen (wichtig bei erfolgter Lohnabrechnung). Dieses Datum kann für einzelne Mitarbeiter gesetzt werden, aber auch über eine Gruppenänderung allgemein vergeben werden.

The screenshot shows the NovaTime software interface. The main window displays employee data for 'Sachbearbeiterin, Sabine' (Personnel ID 1006, Employee ID 1007). The 'Bu-Sperre setzen' dialog box is open, showing a table of employees with checkboxes for setting a booking block before a specific date (01.02.2013).

PersNr	AuswNr	Name	Bu-Sperre - aktuell	Bu-Sperre - neu
<input checked="" type="checkbox"/>	1003	2001	Abteilungsleiterin, Anke	01.02.2013
<input checked="" type="checkbox"/>	1001	1002	Auszubildener, Andreas	01.02.2013
<input checked="" type="checkbox"/>	1004	1003	Lager, Ludwig	01.02.2013
<input checked="" type="checkbox"/>	1000	1004	Mitarbeiter, Manfred	01.02.2013
<input checked="" type="checkbox"/>	1005	1005	Personalbeiter, Peter	01.02.2013
<input checked="" type="checkbox"/>	1002	1006	Referentin, Florja	01.02.2013
<input checked="" type="checkbox"/>	1006	1007	Sachbearbeiterin, Sabine	01.02.2013
<input checked="" type="checkbox"/>	1007	12	studentin, steffi	01.02.2013